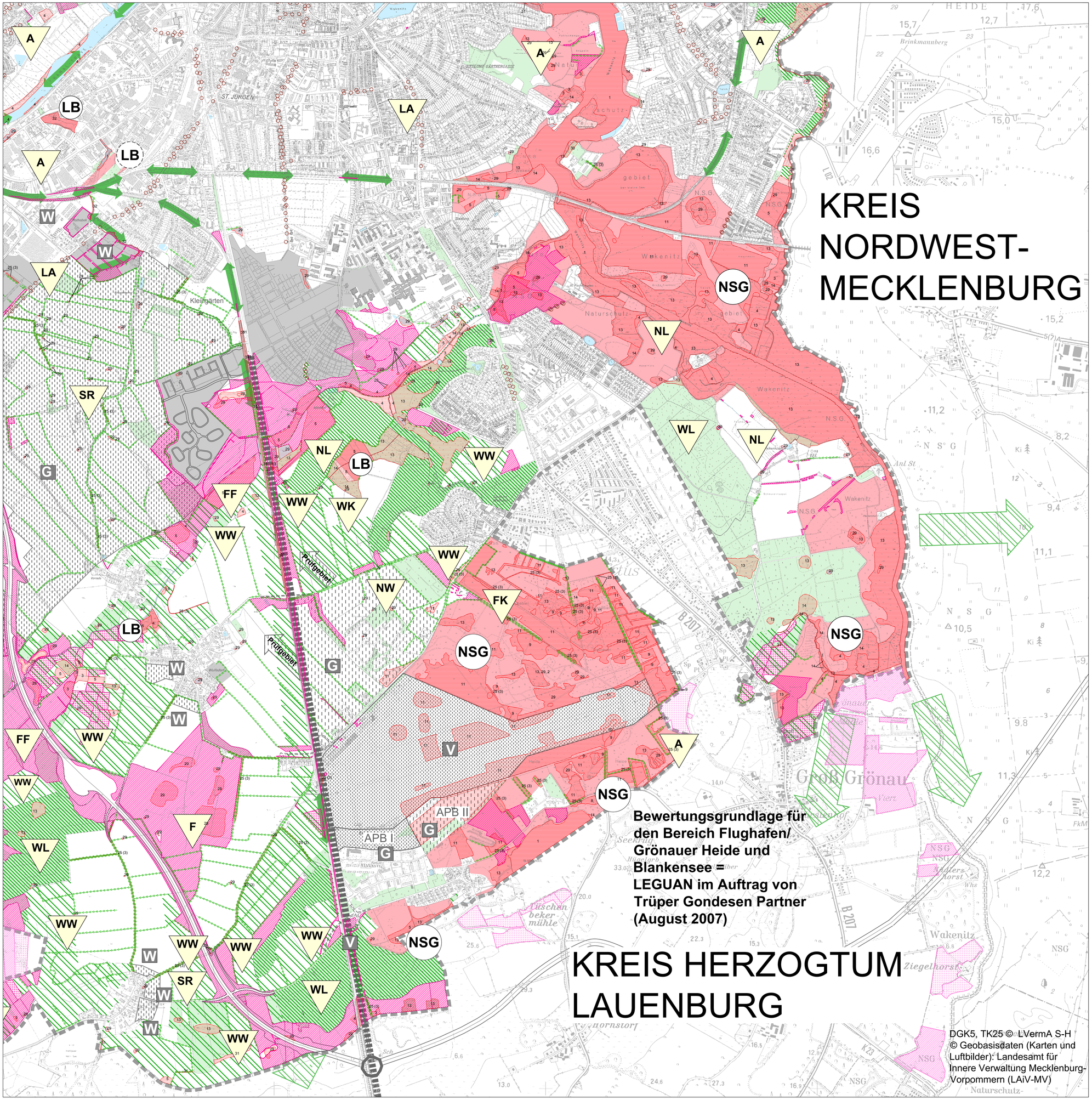

1. Besonders geschützte Teile von Natur und Landschaft
- Erläuterungen siehe Kapitel 10 (Zur Abgrenzung der Schutzgebiete siehe auch Plan 18.2) -

Gesetzlich geschützter Lebensraum (§ 25 Landesnaturschutzgesetz)
(Zuordnung bis zur endgültigen Vorlage verbindlicher Definitionen durch die Landesregierung Schleswig-Holstein nur vorläufig!)

Alleen (§ 25 Landesnaturschutzgesetz)

Knick, gesetzlich geschützt (§ 25 (3) Landesnaturschutzgesetz)

Fläche mit festgesetzten Ausgleichs- und Ersatzmaßnahmen innerhalb/ausserhalb des Stadtgebietes

Fläche mit geplanten Ausgleichs- und Ersatzmaßnahmen innerhalb/ausserhalb des Stadtgebietes

NSG **Naturschutzgebiet (§ 16 Landesnaturschutzgesetz)**

NSG **Gebiet, das die fachlichen Voraussetzungen für eine Ausweisung als Naturschutzgebiet erfüllt**

zur Teerhofinsel siehe Hinweis unten

LB **Geschützter Landschaftsbestandteil (§ 21 Landesnaturschutzgesetz)**

LB **Geplanter Geschützter Landschaftsbestandteil**

Biotopverbundflächen (§ 1 Abs. 4 Landesnaturschutzgesetz)

Hinweis:
Flächenhafte Überschneidungen verschiedener Schutzdarstellungen sind möglich!

2. Sonstige Flächen zum Schutz, zur Pflege und Entwicklung von Natur und Landschaft
- Erläuterungen siehe Kapitel 10 -

Zum Aufbau eines Biotopverbundes besonders geeignete Flächen (§ 14 Abs. 1 Nr. 4c Bundesnaturschutzgesetz)

lineare Eignungsflächen innerhalb Lübecks

Potenzielle Verbundachsen in die Region Lübeck

Erholungsschutzstreifen an der Ostseeküste (100m, § 26 Abs. 1 Landesnaturschutzgesetz. Die Erholungsschutzstreifen von 50m an Gewässern 1. Ordnung sind nicht dargestellt!)

3. Entwicklungsmaßnahmen
- Erläuterungen siehe Anhang I -

A **Untersuchung von Altlastenverdachtsflächen, Sicherung bzw. Sanierung von Altlasten / Altablagerungen**

F **Feuchtbiotopentwicklungen:**

- **FF** Renaturierung von Fließgewässern / Niederungsgebieten
- **FG** Wiedervernässung von Grünland
- **FK** Entwicklung von Kleingewässern
- **FM** Moorrenaturierung
- **FÜ** Entwicklung von Überschwemmungswiesen

L **Landschafts- und Ortsbildverbesserungen:**

- **LA** Anlage und Wiederherstellung von Alleen
- **LB** Pflanzung von Einzelbäumen auf charakteristischen Erhebungen
- **LG** Durchgrünung der Altstadt

N **Nutzungsextensivierungen:**

- **NG** Grünlandextensivierung
- **NL** Vorrangige Nutzung für den ökologischen Landbau
- **NW** Entwicklung einer halboffenen Weidelandschaft

P **Prozessschutzgebiete und Sukzessionsentwicklungen:**

- **PP** Ausweisung von Prozessschutzgebieten
- **PS** Sukzessionsflächenentwicklung

S **Naturschutzmaßnahmen für Siedlung, Tourismus und Verkehr:**

- **SE** Entsiegelung und anschließende Begrünung von versiegelten Flächen
- **SF** naturverträgliche touristische Entwicklung
- **SR** Rückbau bzw. Aufhebung von Verkehrswegen
- **SV** keine weitere Siedlungsverdichtung

T **Trockenbiotopentwicklungen:**

- **TD** Renaturierung der Priwalldüne
- **TT** Trocken- und Magerrasenentwicklung

W **Gehölz- und Waldentwicklungen:**

- **WK** Knickneuanlage
- **WL** Überführung von Nadelwald / Pappelwald in naturnahen Laubwald
- **WW** Waldneuentwicklung

4. Sonstige Darstellungen
- Erläuterungen siehe Kapitel 10 -

Absehbares Vorhaben
(Vorgesehene Freiflächen eingeschlossen)

Prüfgebiet für zukünftige Vorhaben
(Vorgesehene Freiflächen eingeschlossen)

Vorhaben in Umsetzung bzw. umgesetzt

Bodenabbau in Umsetzung bzw. umgesetzt

Golfplatz Travemünde

- W • Wohnbaugebiete
- G • Gewerbegebiete
- V • Verkehrsflächen
- H • Hafen
- F • Freizeitanlage
- B • Bodenabgrabung, -aufschüttung
- D • Deponieerweiterung

H* **Die Umgrenzung des geplanten Teerhofskai ist noch nicht abschließend bestimmt und wird sich nach zukünftigen Bürgerschafts-beschlüssen richten.**

Stadtgrenze

Hansestadt LÜBECK
Bereich Naturschutz

Landschaftsplan der Hansestadt Lübeck

- ENTWICKLUNG -

Der Landschaftsplan Lübeck

Entwicklungskonzept (Schutzgebietskonzept s. Teil 2)

(Übersichtsdarstellung siehe Karte 18.1b)

0 200 m

Kartographische Aufbereitung und Darstellung (GIS):
ArGe Landschaftsplan Lübeck
ARUM - Arbeitsgemeinschaft Umwelt- und Stadtplanung, Hannover
IFB - Ingenieurbüro für Bodenkunde und digitale Kartographie, Hannover
Planungsbüro Mordhorst-Bretschneider GmbH, Nortorf

Gutachterlicher Fachbeitrag
Bereich Naturschutz

Bearbeitung im Bereich Naturschutz
Dr. Ursula Kühn, Wolfgang Nagel, Olaf Niehus und Ursula Hillebrand

Plan-Nr.:		Datum	Name	Aufgestellt
18.1c - 3	bearbeitet	31.01.2003	Mordhorst	Lübeck, den 4. März 2008
Maßstab	geändert	04.03.2008	Mordhorst	
1:10.000	verant-wortlich	04.03.2008	Frank Lammert	